古民家を宿泊施設へ。地域振興・活性化プロジェクトへの採用

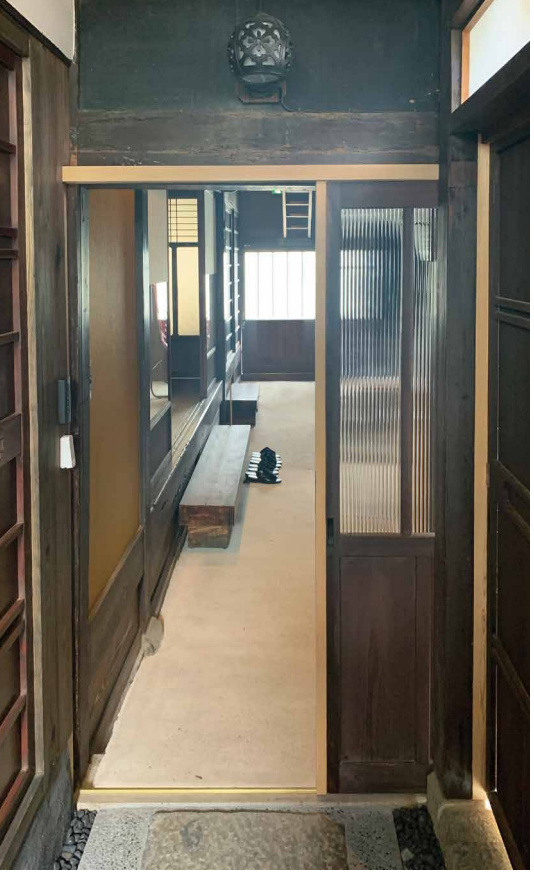

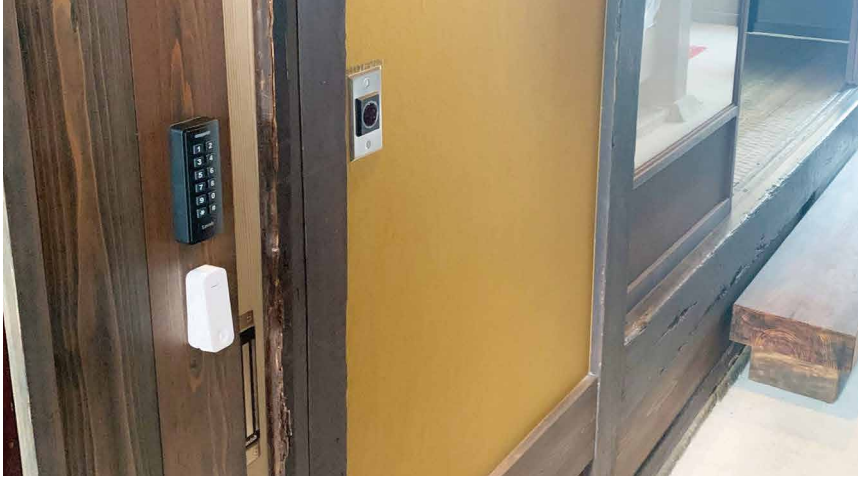

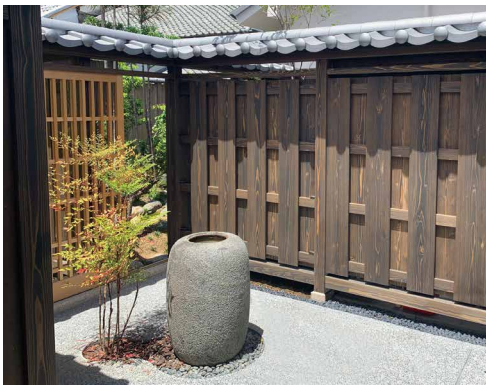

玄関(LOEU-E180L / BR-U180 / RER-SKX2EHM / EX-H5-J):リーダーにRER-SKX2EHM、解錠ボタンにEX-H5-J、電磁錠は扉枠と戸への埋込設置で建物の趣を壊しません。

古民家を宿泊施設へ改装する地域振興・活性化プロジェクトの鍵セキュリティに、当社製品が採用、導入されました。

築150年の古民家をフルリノベーションし、宿泊施設へと生まれ変わらせる本プロジェクトでは、古民家と現代建築の融合を体感することができます。

電磁錠は引き戸へ埋め込みで設置、玄関の趣を邪魔しません。リーダーと解錠センサーもシンプルな上に、どなたでも容易に使用できる機器を選定。リモコンも導入している為、遠隔からの解錠にも対応しています。

建物の雰囲気を壊さずに、セキュリティの向上は勿論のこと、今後の便利な運用を実現しています。

管理人室(LOE-A180L / BR-A180ZL / RER-SKX2EHM / EX-H5-J) (POSR-B3B / COA-22)
管理人室には露出型の電磁錠を設置。また、制御器をこちらに設置することで、管理室パソコンから扉の操作を行うことも可能です。

OUTLINE

リーダー:RER-SKX2EHM

モード	:Wiegand出力
解錠方法	:暗証番号、カード
筐体素材	:暗証番号、カード
対応カード規格	:EM、HID Prox、MIFARE Classic
定格電圧	:DC12～24V

電磁錠:LOEU-E180L

最大吸着力	:180kg(参考値)
施解錠信号	:無電圧c接点(NC、COM、NO)
開閉扉信号	:なし
定格電圧	:DC12V／DC24V

取付金具:
BR-U180

:解錠ボタン
EX-H5-J

設置型リモコン:
CRRE-TX1

電源ユニット:POSR-BY5A
制御器:COA-44(専用ソフト必須)