

# 入退室履歴管理システム

～鉄壁ガードの最新セキュリティ～

指紋認証

超高耐久電磁錠

最大登録数 20000 人

専用ソフトウェア

リアルタイム管理

ネットワーク制御

顔認証

- ・入室履歴、退室履歴などを閲覧・管理
- ・使用者ごとに入退室可能な日付・曜日・時間を制限
- ・リアルタイムで使用状況を閲覧・管理
- ・扉をネットワーク制御し、遠隔から施錠・解錠
- ・顔認証、指紋認証、カード認証、暗証番号認証、複数人認証
- ・お手持ちの FeliCa や交通系 IC カードで解錠
- ・インターホンと連動して解錠（電気錠対応インターホン必須）
- ・電話をかけて扉の施解錠を操作
- ・病院等に最適な手をかざすだけで解錠できる非接触スイッチ
- ・離れた場所に設置した解錠ボタンで施錠状態を LED で一目で把握
- ・屋外門扉、玄関扉、室内扉、キャビネット扉などあらゆる扉に対応
- ・超強固なセキュリティにはインターロックやアンチパスバック

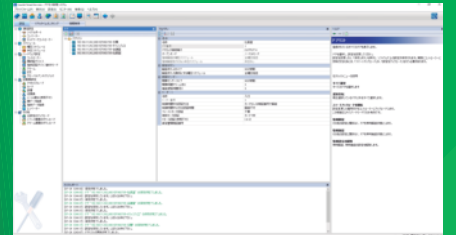
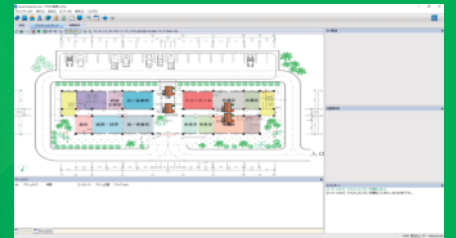

利用頻度の多い場所に壊れない電気錠を取り付けたい

顔認証や指紋認証セキュリティを実現したい

限られた人だけが入室できるようにしたい

保育園・学校の門扉に設置したい

入退室履歴をとりたい

屋外に設置したい



認証装置（入室時）



解錠ボタン（退室時）



顔認証対応



FeliCa® 対応



指紋認証対応

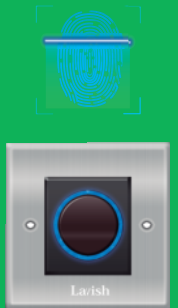

非接触解錠ボタン

## システム構成例

【インターホンモニター】  
（電気錠解錠機能付）



【解錠ボタン】



【電磁錠（鍵）】



【リーダー（認証装置）】



【インターホン 玄関子機】



## 電磁錠の設置例



室内 外開き戸



屋外 片開き門扉



ガラス扉（本締錠）



屋外 両開き門扉（片側固定）



ショーケースの引き出し



サッシ引き戸

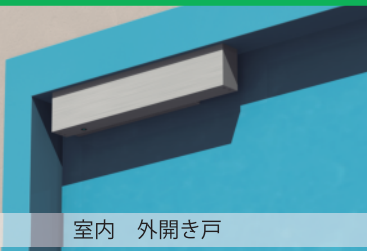

室内 外開き戸

製品に関するお問い合わせ、導入のご相談は下記までお問い合わせください。

**Lavish**

WEB: <http://lavish-lock.com>  
Email: [support@lavish-lock.com](mailto:support@lavish-lock.com)

株式会社エナスピレーション  
静岡県藤枝市小石川町 2-12-15  
TEL: 050-5213-1702  
FAX: 050-3606-1402